

6. Iglesia de San Miguel en Aviño.

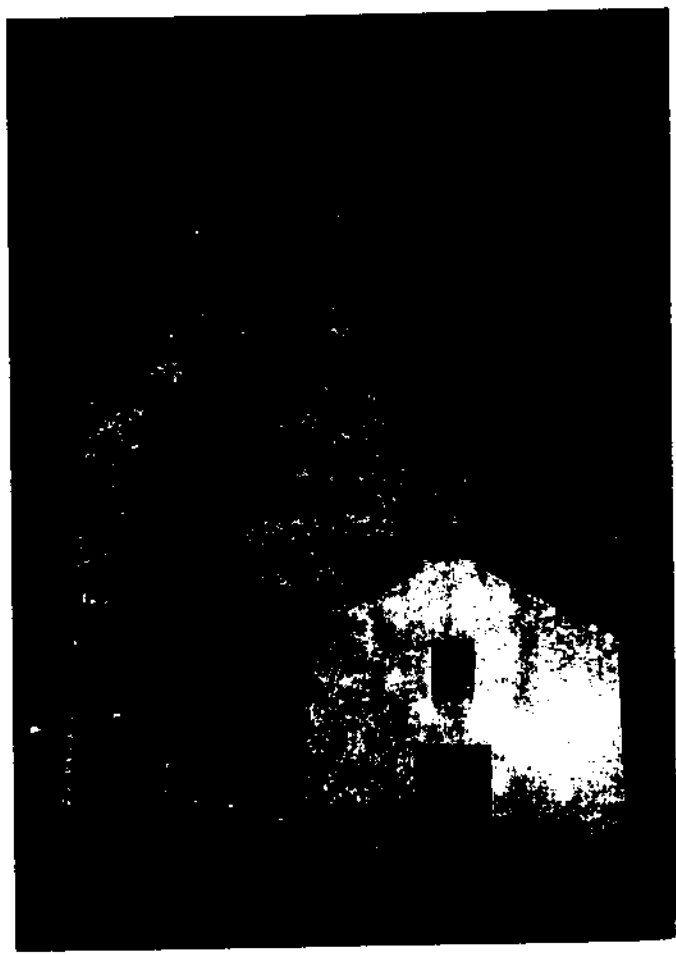

**AYUNTAMIENTO DE VALDOVIÑO**

Texto Refundido adaptado según acuerdo de aprobación definitiva de la C.P.U. de 25.10.87 y refrendado por el Pleno Municipal en sesión del 18.3.87

El Secretario:





8. Finca de la antigua rectoral: Ermita de San Mamede, Carretera del Trece.

**AYUNTAMIENTO DE VALDOVIÑO**

Texto Refundido adaptado según acuerdo de aprobación definitiva de la C.P.U. de 28.10.93 y refrendado por el Pleno Municipal en sesión del 18.3.94.

El Secretario:





9. Casa unifamiliar en Lanzós.



**AYUNTAMIENTO DE VALDOVIÑO**

Texto Redundante adaptado según acuerdo de aprobación definitiva de la C.P.U. de 25.10.93 y ratificado por el Pleno Municipal en sesión del 18.3.94.

El Secretario:





PARROQUIA DE LAGO.

1. Iglesia parroquial de Santiago.

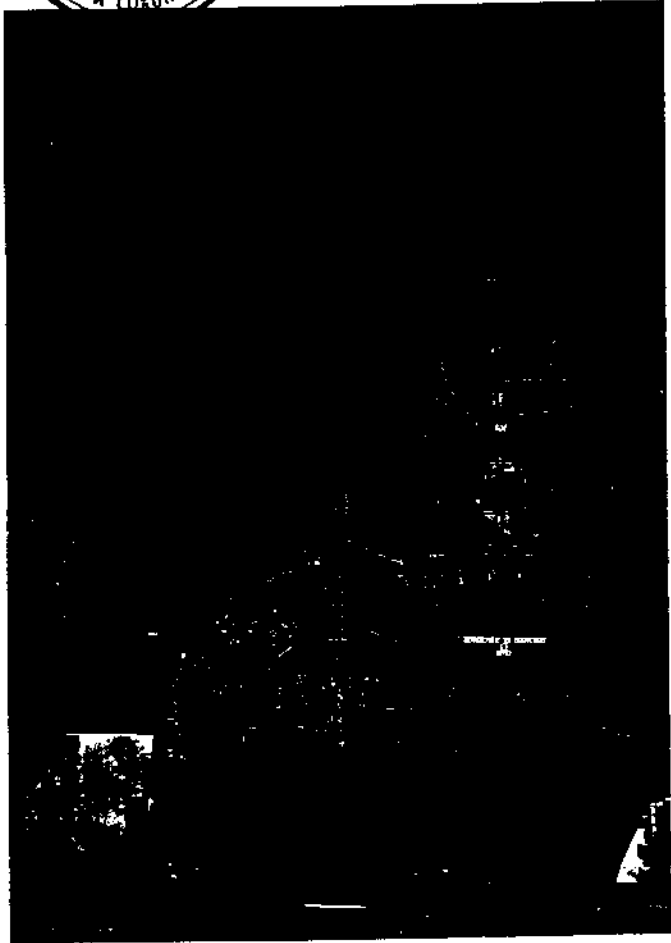

**AYUNTAMIENTO DE VALDOVIÑO**

Texto Refundido adaptado según acuerdo de aprobación definitiva de la C.P.U. de 28.10.91 y aprobado por el Pleno Municipal en sesión de 18.1.94.

El Secretario:

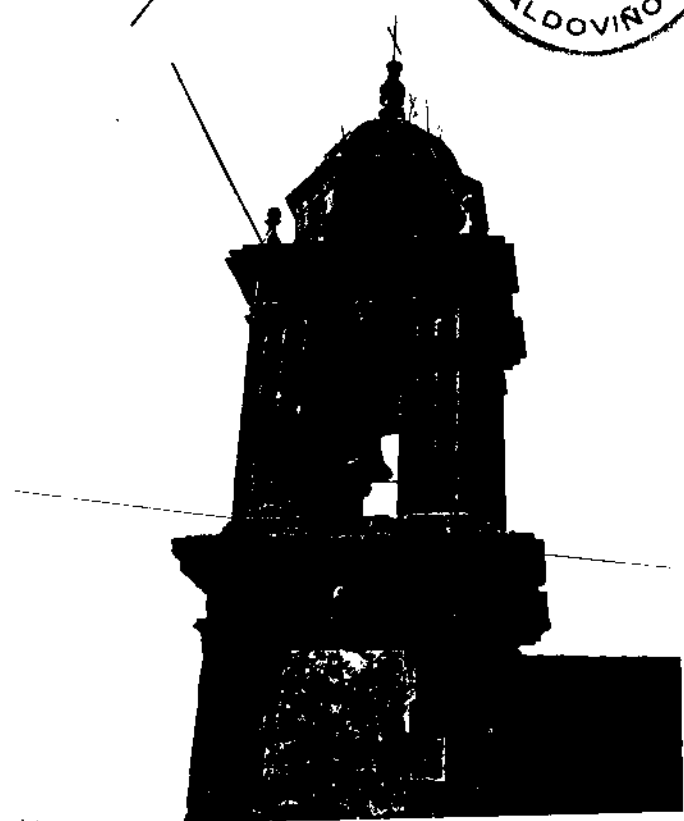



2. Antigua casa rectoral.



3. Casa al borde de la carretera de Valdoviño.



**AYUNTAMIENTO DE VALDOVIÑO**

Texto Reducido aprobado según acuerdo de aprobación definitiva de la C.P.U. de 26.10.99 y ratificado por el Pleno Municipal en sesión del 18.01.04.

El Secretario





*Casa de Severino Fontanes y López de Avenosa, en Poy.*



**AYUNTAMIENTO DE VALDOVIÑO**

Texto refundido adaptado según acuerdo de aprobación definitiva de la C.P.U. de 28.10.93 y ratificado por el Pleno Municipal en sesión de 18.3.94.

El Secretario





PATROQUIA DE SEQUEIRO.

I. Iglesia parroquial.



**AYUNTAMIENTO DE VALDOVIÑO**

Text: El edificio adaptado según acuerdo de la Comisión Provincial de la C.P.U. de 26.10.88 y aprobado por el Pleno Municipal en sesión de 10.3.04

El Secretario:





*Crucero próximo a la Iglesia.*



*3. Iglesia en San Bartolomé de Lourido.*

**AYUNTAMIENTO DE VALDOVIÑO**

Texto Refundido adaptado según acuerdo de aprobación definitiva de la C.P.U. de 28.10.85 y ratificado por el Pleno Municipal en sesión de 23.8.84.  
El Secretario:







4. *Vivienda rural abandonada en Lourido.*

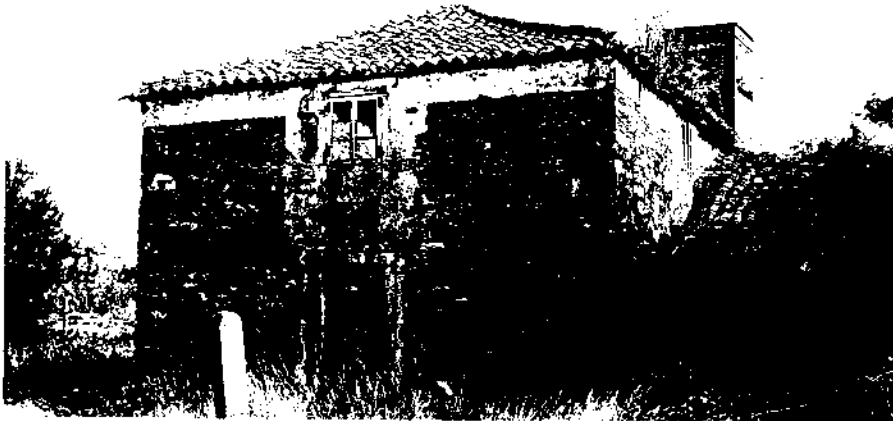

**AYUNTAMIENTO DE VALDOVIÑO**

Texto Refundido adaptado según acuerdo de aprobación definitiva de la C.P.U. de 28.10.93 y refrendado por el Pleno Municipal en sesión de 18.3.94.

El Secretario:





5. Antigua *sectoral Lourido, frente Iglesia San Bartolomé.*



6. *Casa rural Monete, Lourido.*

**AYUNTAMIENTO DE VALDOVIÑO**

Texto Refundido adaptado según acuerdo de aprobación definitiva de la C.P.U. de 28.10.93 y refrendado por el Pleno Municipal en sesión del 18.3.94.

El Secretario:





*Casa rural al lado rectoral.*



8. *Casa rural en Pena.*

**AYUNTAMIENTO DE VALDOVIÑO**  
 Texto Refundido adaptado según acuerdo de aprobación definitiva de la C.P.U. de 20.10.93 y refrendado por el Pleno Municipal en sesión del 18.3.94.

El Secretario





PARROQUIA DE MEIRAS.

Iglesia parroquial.

### AYUNTAMIENTO DE VALDOVIÑO

Texto Modificado a instado según acuerdo de aprobación definitiva de la C.P.U. de 28.10.84 y ratificado por el Pleno Municipal en sesión del 18.2.94.

El Secretario:





**AYUNTAMIENTO DE VALDOVIÑO**

Texto Reducido a un solo según acuerdo de 28 de mayo de 1964 de la C.P.U. Municipal de Valdoviño por el Pleno del Ayuntamiento de Valdoviño.  
El Secretario



3. Casa unifamiliar en Montefaro (Meirás).





**AYUNTAMIENTO DE VALDOVIÑO**

Texto Reducido anterior según acuerdo de aprobación urbanística de la C.P.U. de 28/10/93, modificada por el Pleno Municipal en sesión del 13/3/94.  
El Secretario:



5. Casa unifamiliar en Cantodomuro (Meirás).

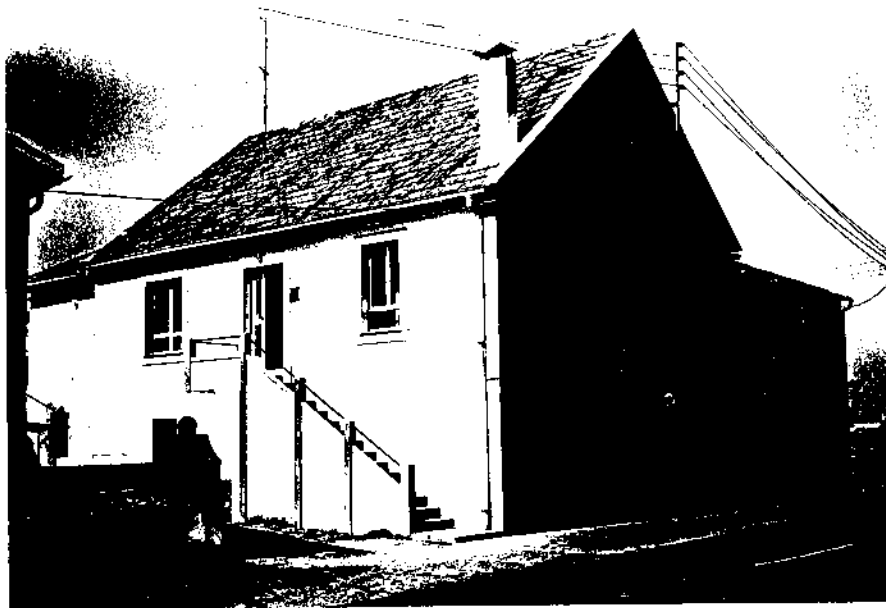



(Vigo de Capilla).

### AYUNTAMIENTO DE VALDOVIÑO

Texto autorizado en virtud de acuerdo de aprobación de la C.P.U. Municipal en sesión del día 3.9.92.  
El Secretario:



### 7. Antigua rectoral.





**PARROQUIA DE PANTIN.**

*I. Iglesia parroquial.*

**AYUNTAMIENTO DE VALDOVIÑO**

Texto Reunido suscrito según acuerdo de aprobación definitiva de la C.P.U. de 25.10.93 y ratificado por el Pleno Municipal en sesión del 13.3.94.

El Secretario







*2. Cárcera frente a la Iglesia.*

**AYUNTAMIENTO DE VALDOVIÑO**

Texto fundido adaptado según acuerdo de aprobación definitiva de la C.P.U. de 28.10.93 y rerendado por el Pleno Municipal en sesión del 18.1.94.

El Secretario:

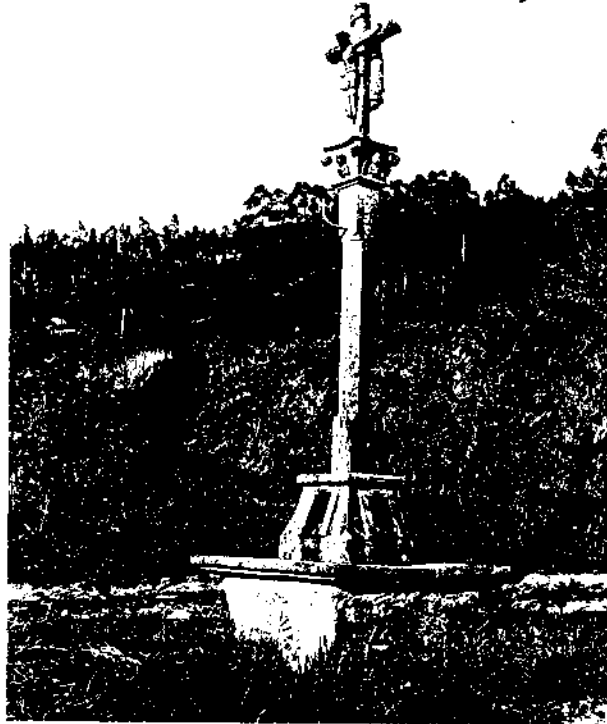

*3. Casa unifamiliar al borde de la carretera Ferrol-Cedeira.*





*Casa unifamiliar al borde de la carretera Ferrol-Cedeira.*



**AYUNTAMIENTO DE VALDOVIÑO**

Texto Reducido adaptado según acuerdo de aprobación definitiva de la C.P.U. de 28.10.93 y ratificado por el Pleno Municipal en sesión de 18.3.94

El Secretario:

A handwritten signature in black ink, consisting of several loops and a long horizontal stroke at the end.





**PARRQUIA DE VILABOA.**

*1. Igrexa parroquial (antigua y moderna).*



**AYUNTAMIENTO DE VALDOVIÑO**

Texto Refundido adaptado según acuerdo de aprobación definitiva de la C.P.U. de 28.10.93 y refrendado por el Pleno Municipal en sesión del 18.3.94.

El Secretario:



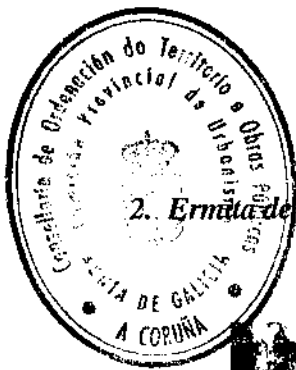

2. *Ermida de liñeiro (de la Concepción).*

**AYUNTAMIENTO DE VALDOVIÑO**

Texto Redundado Admisivo según acuerdo de aprobación definitiva de la C.P.U. de 23.11.97 y aprobado por el Pleno Municipal en sus sesión del 18.3.94.

El Secretario





**PARRQUIA DE LOIRA.**

**AYUNTAMIENTO DE VALDOVIÑO**

Texto refundido al estado según acuerdo de aprobación definitiva de la C.P.U. de 28.10.08 y aprobado por el Pleno Municipal en sesión del 18.3.09.

El Secretario.

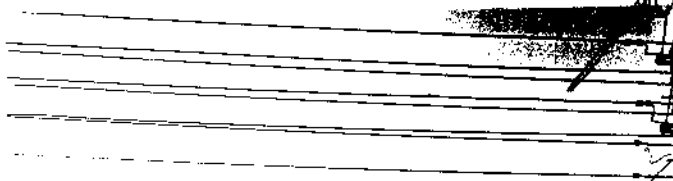

*2. Casa Romeu. Borde carretera Valdoviño-Vialboa.*





3. Casa rural en O Cobal..



**AYUNTAMIENTO DE VALDOVIÑO**

Texto lido y leído adaptado según acuerdo de aprobación reservada de la C.P.U. de 28.10.93 y ratificado por el Pleno Municipal en sesión del 13.3.94.

El Secretario:





**AYUNTAMIENTO DE VALDOVIÑO**

Texto Refundido adaptado según acuerdo de aprobación definitiva de la C.P.U. de 29.10.93 y refundido por el Pleno Municipal en sesión del 18.8.94.

El Secretario:



2. Casa en el área del Pazo.





### AYUNTAMIENTO DE VALDOVIÑO

Texto Refundido adaptado según acuerdo de aprobación definitiva de la C.P.U. de 28.10.63 y refundido por el Pleno Municipal en sesión del 18.3.94.

El Secretario

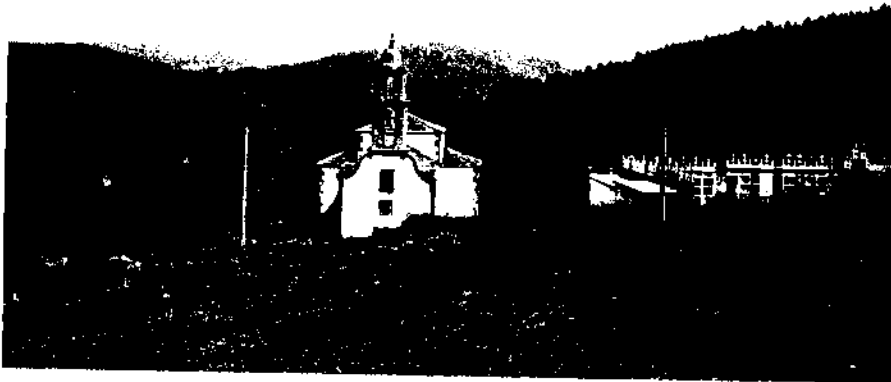





4. Crucero al lado.

### AYUNTAMIENTO DE VALDOVIÑO

Texto Refundido acordado según acuerdo de aprobación definitiva de la C.P.U. de 20.10.93 y refrendado por el Pleno Municipal en sesión del 18.3.94.

El Secretario:

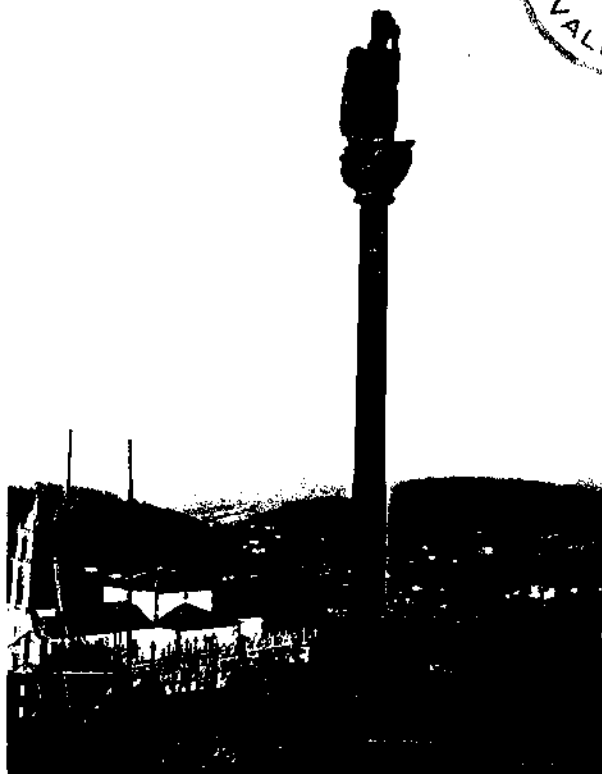



5. Casa familiar frente a la Iglesia.

### AYUNTAMIENTO DE VALDOVIÑO

Texto Refundido adaptado según acuerdo de aprobación relativa de la C.P.U. de 28.10.97 y aprobado por el Pleno Municipal en sesión de 18.3.94.

112

El Secretario:





6. *Puente Romano Porto do Cobo.*

**AYUNTAMIENTO DE VALDOVIÑO**

Texto refundido adaptado según acuerdo de aprobación definitiva de la C.P.U. de 26.10.80 y refundado por el Pleno Municipal en sesión del 18.3.94.

113

El Secretario:



7. *Vivienda unifamiliar Porto do Cobo.*





Vivienda unifamiliar Porto do Cobo.

**AYUNTAMIENTO DE VALDOVIÑO**

Texto Refundido adaptado según acuerdo de aprobación definitiva de la C.P.U. de 28.11.81 y modificación por el Pleno Municipal en sesión de 18.3.94.

El Secretario:



1

### VALDOVIÑO

Vilarrube (San Martiño de)  
**Pazo de Vilarrube**

**PROPIETARIO:** Jesus e Luis Suárez Fernández.  
**USO ACTUAL:** Vivenda de verán.  
**RESTAURACIÓN EFECTUADAS:** Fachadas e cuarto interior, así como garaxe no interior da finca. 1970-1975.  
**ESTADO DE CONSERVACIÓN:** Bo.  
**PROTECCIÓN EXISTENTE:** Ningunha.  
**CONTORNO:** Sito no cume do monte, domina a enseada de Esteiro, está rodeado de xardíns, parte deles en estado de semiabandono.



**DESCRIPCIÓN:** Rodeado de murallas a vida vólvese ó interior do patio de acceso, adornado con múltiples escudos e figuras relixiosas. A capela, próxima á vivenda, conserva un retabulo dourado. Os muros son de cachotería encalada, agás liñeis, xarbas e columnas de granito. A cuberta sufríu grandes transformacións...

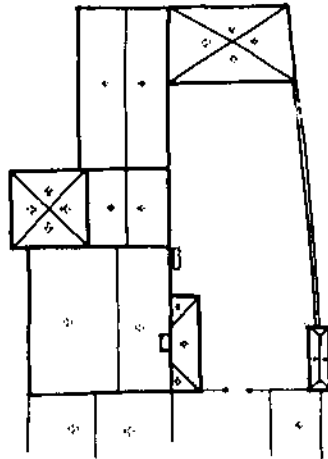

### AYUNTAMIENTO DE VALDOVIÑO

Texto reformado adaptado según acuerdo de aprobación definitiva de la C.P.U. de 25-10-93 y refrendado por el Pleno Municipal en sesión del 18-11-93

El Secretarín



2

### VALDOVIÑO

Vilaboa (San Vicenzo de)  
**Pazo de Vilaboa**

**PROPIETARIO:** Ricardo Sanesteban Diaz.  
**USO ACTUAL:** Vivenda permanente.  
**RESTAURACIÓN EFECTUADAS:** Ningunha.  
**ESTADO DE CONSERVACIÓN:** Regular.  
**PROTECCIÓN EXISTENTE:** Ningunha.  
**CONTORNO:** Achegado a un encoro de recente creación, a vivenda atópase rodeada de pasteiros e está localizada nunha paraxe illada, afastada de edificacións e núcleos rurais inmediatos...

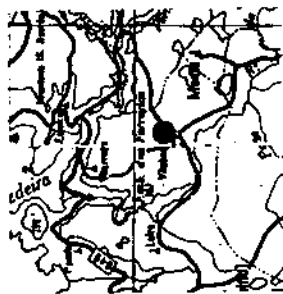

**DESCRIPCIÓN:** Vivenda con muros de cachotería de lousa, sen ningún adorno. A cuberta de tella curva remátase na cornixa con beirais de laxes de lousa. Achegados á vivenda hai alpendres, forno, pombal e hórreos.

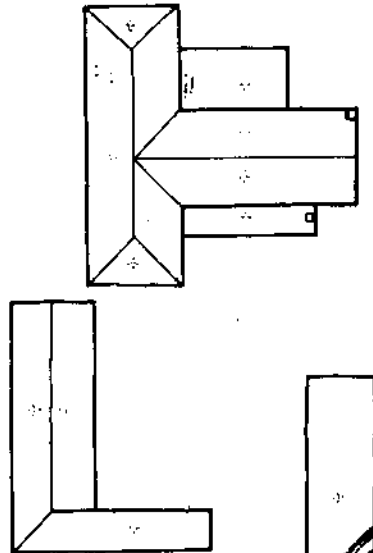

3

### VALDOVIÑO

Valdoviño (Santa Olaia de)  
**Casa Timiraos**

**PROPIETARIO:** Celestino Carrodegas.  
**USO ACTUAL:** Residencia ocasional.  
**RESTAURACIÓN EFECTUADAS:** Renovamento da ala dereita, cambio de cuberta, solaina de fomiñón e anexo á ala dereita.  
**ESTADO DE CONSERVACIÓN:** Ala esquerda ruínosa, ala dereita regular.  
**PROTECCIÓN EXISTENTE:** Precatalago.  
**CONTORNO:** Labranza, casarío illado no medio rural próximo a Valdoviño.

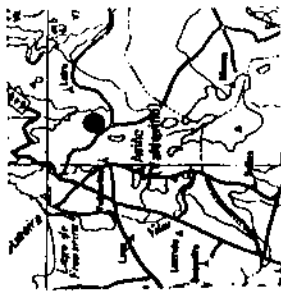

**DESCRIPCIÓN:** Casona de cachotería de pedra e lousa, agás pequenos encintados con sillar de granito, na ala dereita (ruínosa) consérvanse peitoris, un lintel e dous fornos tallados con sim-bolos. As cubertas son de tella curva, agás na ala restaurada, repostas con fibrocemento...

